

## SITUACE NAVRŽENÉHO STAVU km 428,9 - 430,1

MĚŘÍTKO 1 : 1000

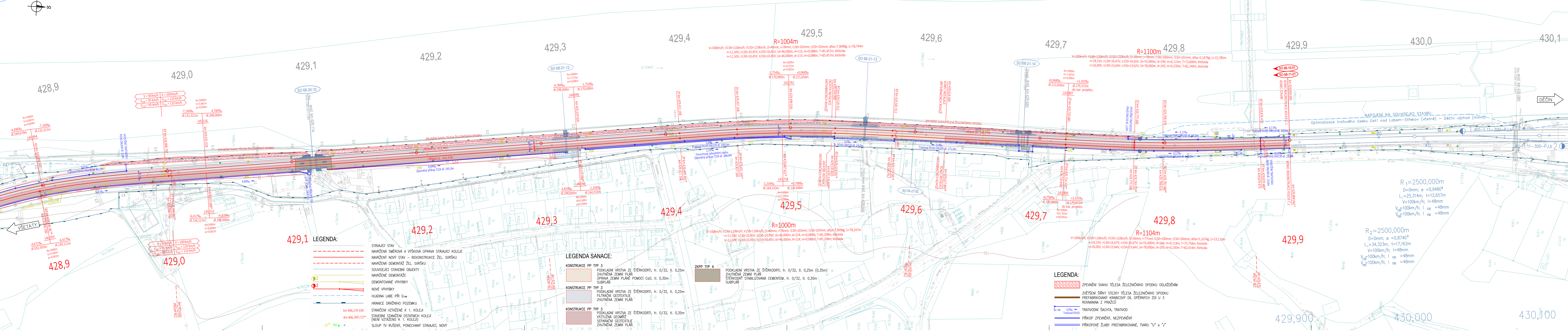
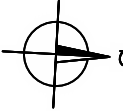

## Zpracování připomínek 02/2018

|  |  |
|--|--|
| SO 61-10-01 ŽST Litoměřice d. n., železniční svrsek              | SO 65-11-01 Odb. Kalvárie, železniční svrsek                     |
| SO 61-11-01 ŽST Litoměřice d. n., železniční svrsek              | SO 66-10-01 Odb. Kalvárie - Sebužín, železniční svrsek           |
| SO 61-12-01 Litoměřice d. n. - Velké Žemoseky, železniční svrsek | SO 66-11-01 Odb. Kalvárie - Sebužín, železniční svrsek           |
| SO 62-11-01 Litoměřice d. n. - Velké Žemoseky, železniční svrsek | SO 67-10-01 ŽST Sebužín - Církvice, železniční svrsek            |
| SO 63-10-01 ŽST Velké Žemoseky, železniční svrsek                | SO 67-11-01 ŽST Sebužín - Církvice, železniční svrsek            |
| SO 63-11-01 ŽST Velké Žemoseky, železniční svrsek                | SO 68-10-01 Sebužín - Ústí n. L. Střekov, železniční svrsek      |
| SO 64-10-01 Velké Žemoseky - odb. Kalvárie, železniční svrsek    | SO 68-11-01 Sebužín - Ústí n. L. Střekov, železniční svrsek      |
| SO 64-11-01 Velké Žemoseky - odb. Kalvárie, železniční svrsek    | SO 69-14-01 Litoměřice d. n. - Ústí n. L. Střekov, výstroj trati |
| SO 65-10-01 Odb. Kalvárie, železniční svrsek                     |  |

| č. změny | datum   | popis a zdůvodnění                                 | číslo soupravy |
|----------|---------|--|----------------|
| 2        | 01/2019 | Změna kolejového řešení s ohledem na zavedení ETCS | Tomáš Jenčík   |
| 1        | 02/2018 | Dokumentace po zpracování připomínek               | Tomáš Jenčík   |

|   |   |   |
|---|---|---|
| Odpov. projektant stavby<br>Ing. David Růža   | <b>STRABAG</b>  | STRABAG Rail a.s.<br>Železničářská 1385/29<br>400 03 Ústí nad Labem - Střekov<br>tel.: +420 475 300 111<br>e-mail: projekt.ul@strabag.com |
| Stavba  | Investor:<br><b>SZDC</b><br>Státní železniční dopravní podnik | Stupeň<br>PD  |
| Optimalizace traťového úseku<br>Litoměřice d.n. (včetně) - Ústí n.L. Střekov (mimo) |   | Datum<br>01 / 2019  |

|   |                              |                     |                        |
|---|------------------------------|---------------------|------------------------|
| Odpovědný projektant:<br>Ing. Miroslav Novák  | Ing. Miroslav Novák          | Ing. Miroslav Novák | Ing. Miroslav Novák    |
| Vypracoval:<br>Tomáš Jenčík   | Ing. Miroslav Novák          |                     |                        |
| Kontroloval:<br>Ing. Miroslav Novák   | Ing. Miroslav Novák          | Ing. Miroslav Novák | Ing. Miroslav Novák    |
| Objednatel: Správa železniční dopravní cesty, státní organizace<br>Stavební správa západ, Sokolovská 278/1955, 190 00 Praha 9 |                              |                     |                        |
| Slavba:   | Číslo projektu:<br>02 / 2017 | Datum:<br>01 / 2019 | Stupeň:<br>PD          |
| Optimalizace traťového úseku<br>Litoměřice d.n. (včetně) - Ústí n.L. Střekov (mimo)   | Měřítko:<br>1 : 1000         | Část:<br>E.1.1      | Číslo výkresu:<br>2.23 |
| SITUACE NAVRŽENÉHO STAVU km 428,9 - 430,1   |                              |                     |                        |